

Comprometidos con tu bienestar 

 RESIDENCIAL
ALTAMAR VIII

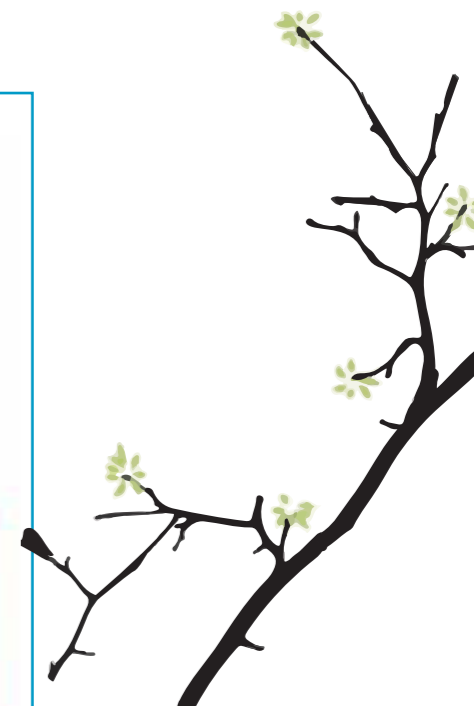

PLANTAS • VISTAS INTERIORES

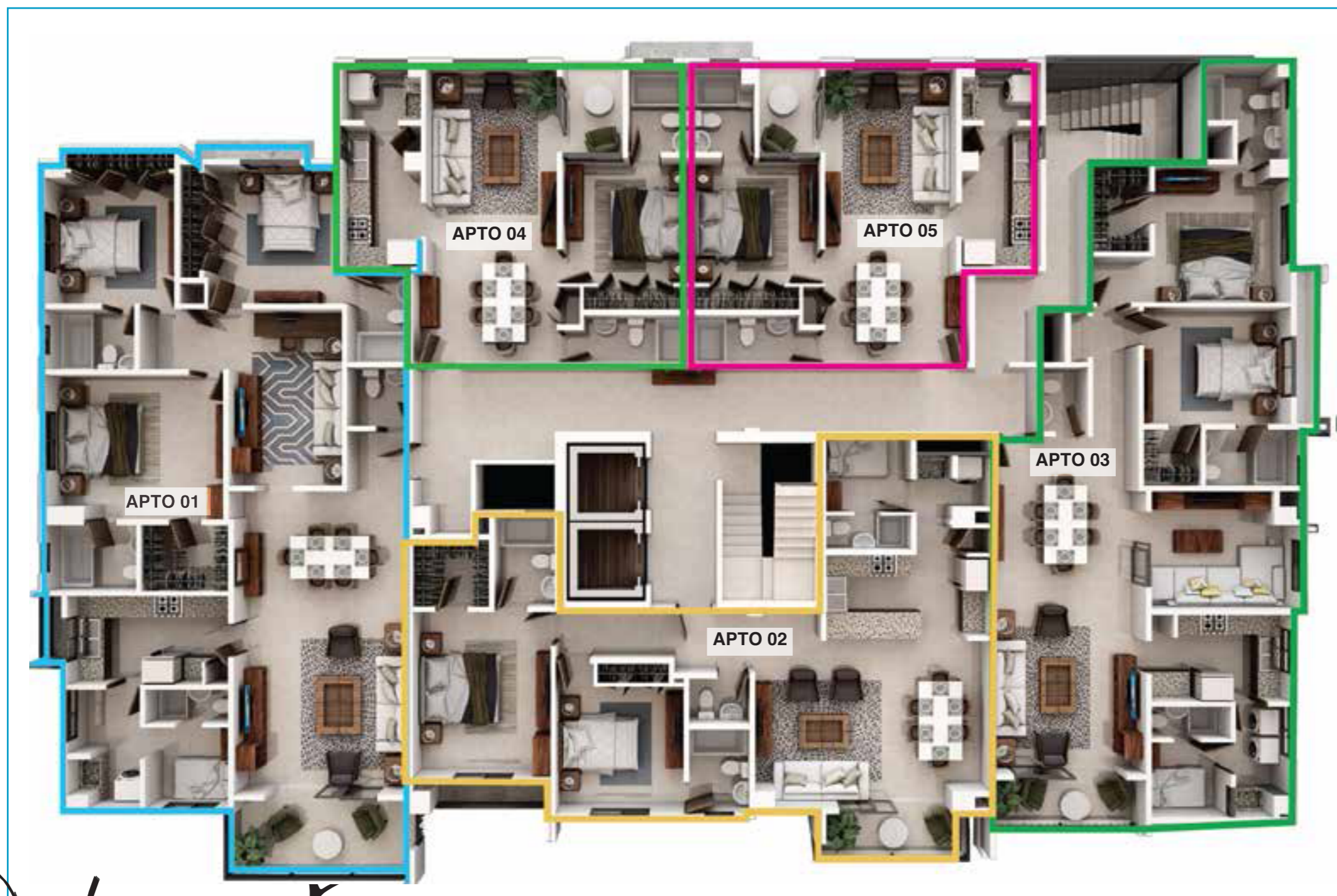

- Apto. 01 3 hab. (193M²) + Estudio
- Apto. 02 2 hab. (131M²)
- Apto. 03 2 hab. (148M²) + Estudio
- Apto. 04 1 hab. (80M²)
- Apto. 05 1 hab. (80M²)

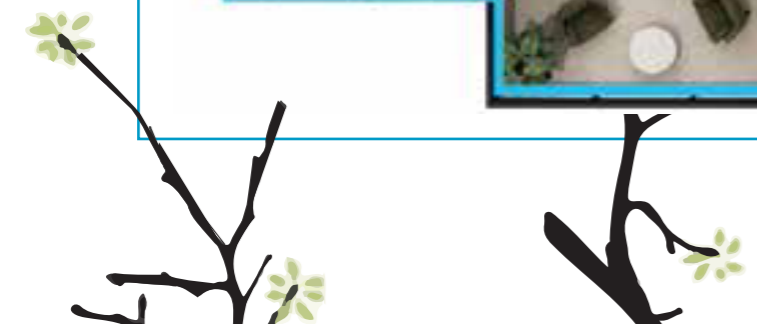

- Apartamentos de 1, 2 y 3 habitaciones
- 1 PH disponible
- Pisos de porcelanato importado
- Modernos revestimiento en baños
- Puertas en Roble Macizas Importadas
- Cocinas modulares
- Ventanas corredizas importadas
- Pre-instalación de aires acondicionados
- Área común con gimnasio, salón multiusos, área de juego de niños, terraza; de 300 m2.
- Ducto de basura
- Planta eléctrica full
- Portones de acceso automáticos
- Dos ascensores de última generación
- Lockers para el área común
- Estar de choferes, comedor, baño común



ÁREAS COMUNES



AMPLIO LOBBY DE ACCESO

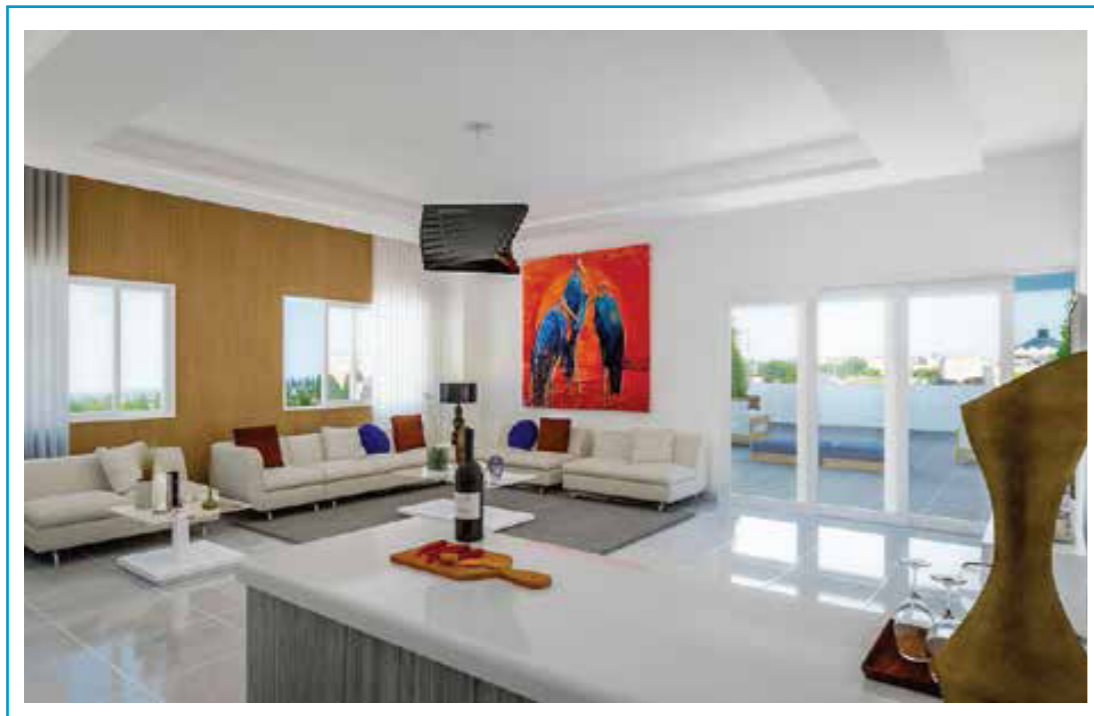

ÁREA COMÚN CON TERRAZA

RESIDENCIAL
ALTAMAR VIII



Ubicación del Proyecto

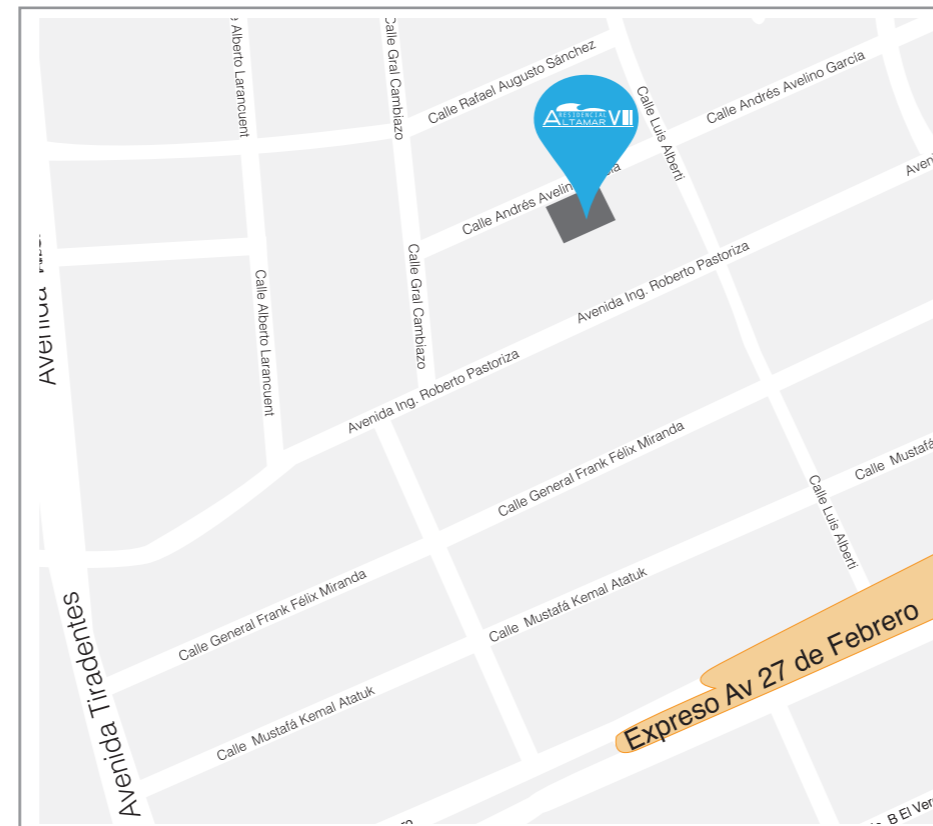

C/ Andrés Avelino Garcia#16,
Ensanche Naco, Santo Domingo, Rep. Dom



Comprometidos con tu bienestar

Información & Ventas:

Grupo GHR • Ofic.: 809 363 0323 - 809 363 0324

Ing. Manuel Grullón • Email: manuelgrullon@grupoghr.com • Cel.: 809 983 1234

Ing. Jacinto Howley • Email: jacintohowley@gmail.com • Cel.: 809 949 7007

Ing. Fernando Rodríguez • Email: fernandorodriguez@grupoghr.com • Cel.: 809 991 7007